

PLANTA BAIXA
ÁREA: 45,43m² ESCALA: 1/50

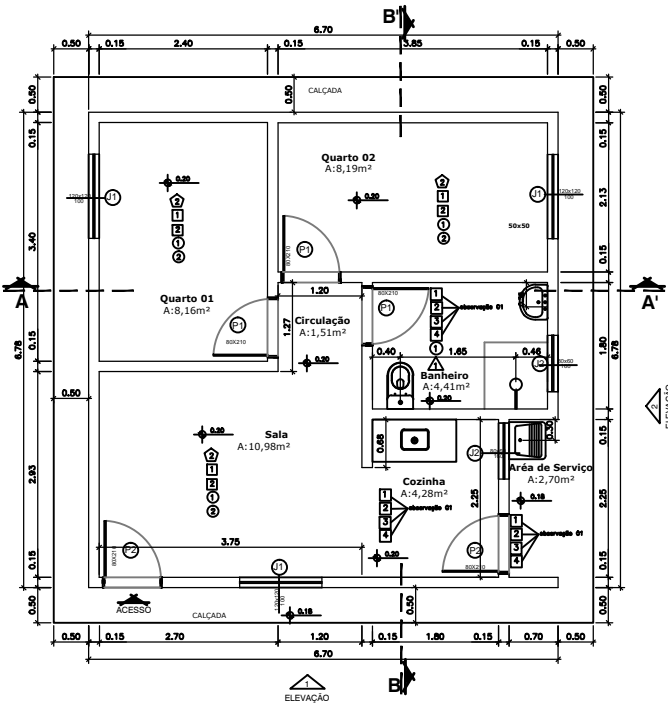

PLANTA BAIXA
ÁREA: 45,43m² ESCALA: 1/50

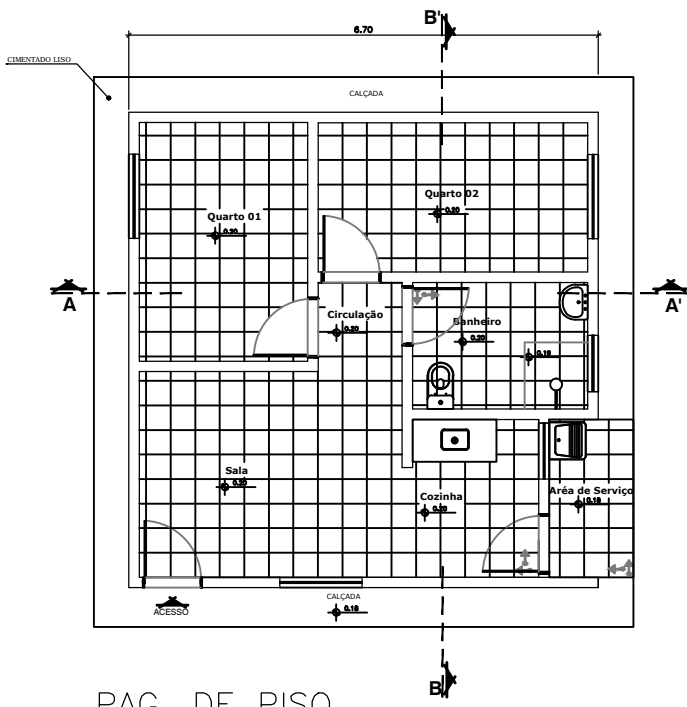

PAG. DE PISO
ÁREA: 45,43m² ESCALA: 1/50

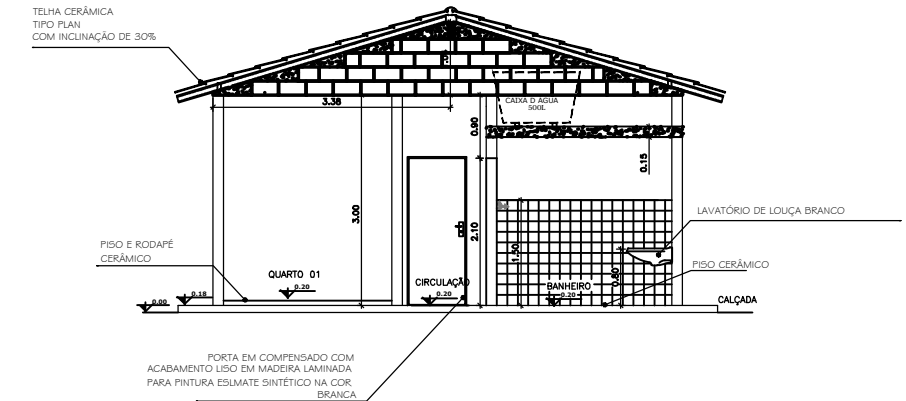

CORTE AA'
ESCALA: 1/50

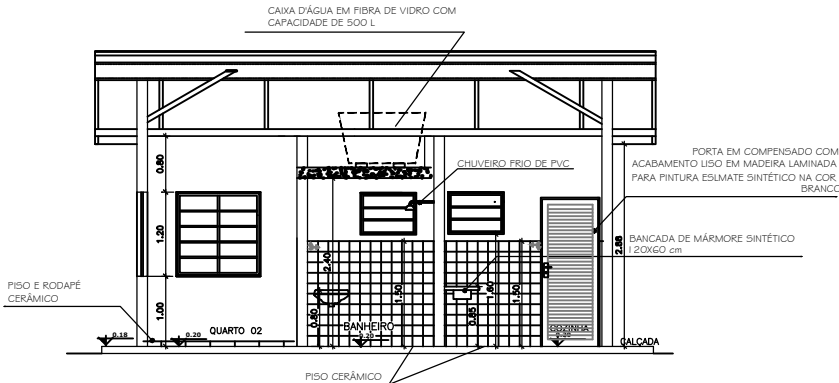

CORTE BB'
ESCALA: 1/50

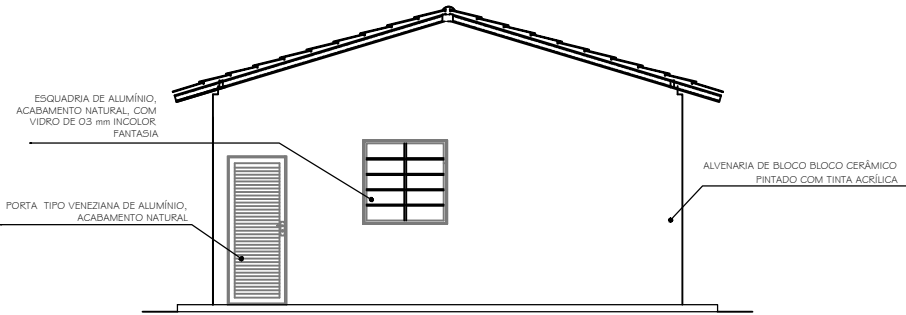

FACHADA FRONTAL
ESCALA: 1/50

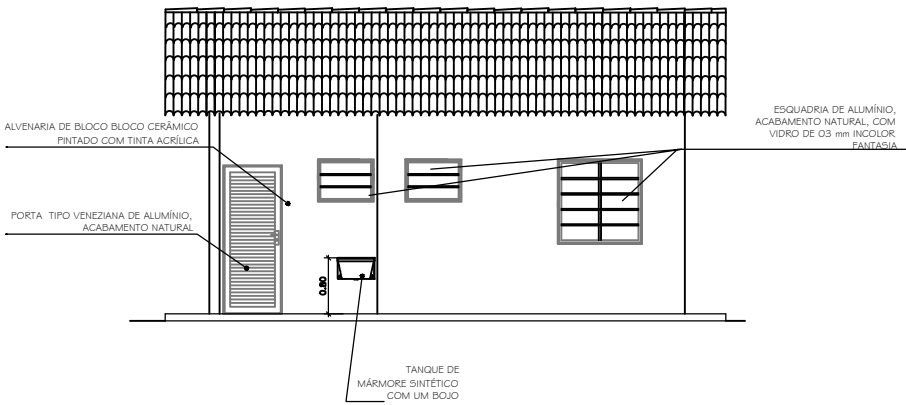

FACHADA LATERAL

QUADRO DE ESQUADRIAS					
PORTAS					
TIPO	DIMENSÕES	PEITORIL	ESPEC.	ACABAM.	QUANT.
P1	80 X 210	—	1 FOLHA ADRIK	MADERA	03
P2	80 X 210	—	1 FOLHA ADRIK	ALUMINIO	02
JANELAS					
TIPO	DIMENSÕES	PEITORIL	ESPEC.	ACABAM.	QUANT.
J1	120 X 120	100	02 FOLHAS ADRIK	ALUMINIO / VIDRO	03
J2	80 X 60	160	1 FOLHA ADRIK	ALUMINIO / VIDRO	02
QUADRO DE ACABAMENTO					
PAREDE(revestimento)					
1 - Chapisco de argamassa de cimento e areia média ou grossa lavada, traço 1:3, espessura 5mm.					
2 - Reboco tipo paulista de argamassa de cimento, cal hidratada CH1 e areia média ou grossa lavada no traço 1:0,5:6, espessura 25 mm.					
3 - Emboço de argamassa de cimento, cal hidratada CH1 e areia média ou grossa lavada no traço 1:0,5:6 espessura de 20mm.					
4 - Azulejo branco 15 x15cm até 1,50m de altura, com rejuntamento com cimento branco.					
PAREDE(pintura)					
1 - Pintura com tinta acrílica.					
2 - Pintura com látex PVA.					
PISO					
1 - Revestimento cerâmico 35 x 35cm.					
2 - Rodapé de cerâmica, h= 7,0cm.					
3 - Concreto aparente.					
FORRO(revestimento e pintura)					
1 - Pintura com látex PVA.					
OBSERVAÇÕES:					
- As áreas molhadas(cozinha, área de serviço e banheiro) serão revestidas com azulejo até 1,50m de altura(chapisco+emboço+azulejo), e acima desta altura reberão pintura látex PVA(chapisco+reboco+pintura).					
2 - Haverá rodapé em todos os ambientes, exceto nas paredes onde houver azulejo.					
3 - REVESTIMENTO LAJE DE FORRO: será aplicado chapisco de argamassa de cimento e areia média ou grossa lavada, traço 1:3, espessura 5mm, assim como Reboco tipo paulista de argamassa de cimento, cal hidratada CH1 e areia média ou grossa lavada no traço 1:0,5:6, espessura 25 mm.					
4 - REVESTIMENTO EXTERNO: será aplicado chapisco de argamassa de cimento e areia média ou grossa lavada, traço 1:3, espessura 5mm, assim como Reboco tipo paulista de argamassa de cimento, cal hidratada CH1 e areia média ou grossa lavada no traço 1:0,5:6, espessura 25 mm.Por fim receberá pintura em tinta acrílica, em duas demãos, sobre selador acrílico.					
5 - As dimensões entre alvenarias estão cotadas desconsiderando o revestimento.					
6 - Todas as paredes são erguidas em blocos cerâmicos, DE 9X19X19CM, verificar Projeto Estrutural.					
7 - Verificar medidas na obra.					
PREFEITURA MUNICIPAL DE SÃO DOMINGOS DO NORTE					
30 UNIDADES HABITACIONAIS					
PROJETO ARQUITETONICO					
PROPRIETÁRIO: PREFEITURA MUNICIPAL DE SÃO DOMINGOS DO NORTE					
ENDEREÇO: RODOVIA GETHER LOPES DE FARIAS					
TIPO DE OBRA: CONSTRUÇÃO			A APROVAÇÃO DESTA PROJETO NÃO IMPLICA NO RECONHECIMENTO, POR PARTE DA PREFEITURA MUNICIPAL DO DIREITO DE PROPRIEDADE DO TERRENO E NEM EXIME O PROJETISTA DE SUA RESPONSABILIDADE SOBRE O MESMO.		
PLANTAS:			PREFEITA MUNICIPAL:		
- PLANTAS BAIXAS			ANA IZABEL MALACARNE DE OLIVEIRA		
- PAGINAÇÃO DE PISO			RESPONSÁVEL POR PROJETO:		
- CORTE AA'			EMILIO COLOMBI		
- CORTE BB'			ENGENHEIRO CIVIL CREA: ES-041421/D		
- FACHADA FRONTAL					
- FACHADA LATERAL					
ÁREAS					
ÁREA CONSTRUIDA: 45,43M²					
CONSTRUÇÃO :					
UNIDADES HABITACIONAIS - 24 UNIDADES					
OBSERVAÇÕES:					
ESCALA: INDICADA			DATA: OUTUBRO / 2021		
			ARQ 01/02		